FIBOIS 04-05

L'interprofession de la filière bois des Alpes de Haute Provence et des Hautes-Alpes

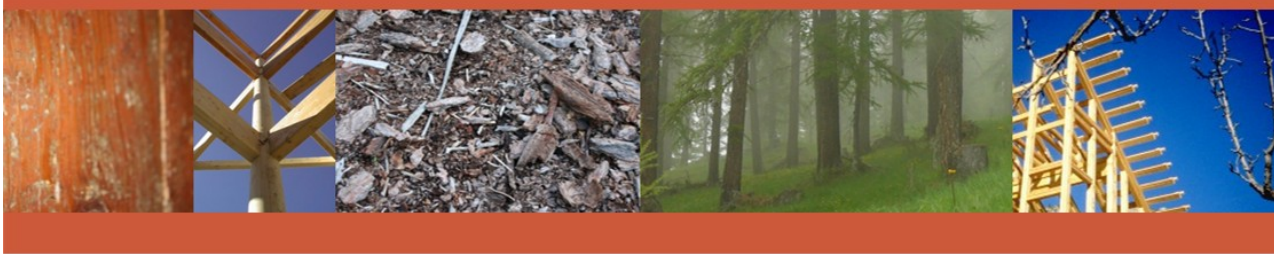

Bâtiments durables bois à basse consommation d'énergie. Focus sur les panneaux massifs de bois lamellé croisé

Styrie, Autriche. Du jeudi 31 janvier au 3 février 2013

Le voyage en quelques mots:

- **Une mixité des professionnels** participant et donc différents points de vue propices aux échanges
- Un **éventail complet de la construction bois:** maison individuelle, logement collectif, bâtiment tertiaire, bureaux, écoles, etc.

FIBOIS 04-05
Interprofession de la filière bois des Alpes-de-Haute-Provence et des Hautes-Alpes
Maison de l'entreprise, 11 allée des Genêts, Parc d'activités Val Durance
04200 SISTERON
Tél 04.92.33.18.03
fibois@fibois04-05.com

www.fibois04-05.com

Fibois 04-05 a organisé du jeudi 31 janvier au dimanche 3 février 2013, un voyage dans une région méconnue au Sud de l'Autriche: la Styrie. Ainsi, 21 professionnels des Alpes du Sud parmi lesquels: des charpentiers, des architectes, des menuisiers et des bureaux d'études (structure, thermique, économique) ont fait le voyage.

1er jour: jeudi 31 janvier

C'est dans une humeur joyeuse que les participants au voyage se sont rencontrés au petit matin à l'aéroport de Marseille-Provence. Après les 3 heures de vol qui nous séparent de Graz, le groupe est déjà soudé et impatient de visiter les premières réalisations. Nous retrouvons sur place Andréa Spöcker, qui sera notre interprète et Fritz Klaura, maitre charpentier et ingénieur de l'entreprise KLH, qui nous accompagnera tout au long du voyage.

Pour commencer, nous visitons les logements Am Rebhang réalisés par l'architecte Ligenhöhle dans la banlieue chic de Graz. Dans ces logements, ce sont les finitions et l'aménagement intérieur qui retiendront l'attention des visiteurs.

Nous remontons dans le bus direction Graz toujours, mais cette fois c'est pour visiter une école maternelle. Là aussi, l'architecte Werner Wratscho nous attend. Pas de mur bois massifs dans ce bâtiment mais des poutres lamellées-collées cintrées impressionnantes.

Pour finir la journée, rendez-vous avec Mlle Viereck, du cabinet d'architecture du même nom, pour la présentation du hall logistique de la marque Murauer Bier. Ici le KLH est partout et l'on comprend rapidement son intérêt: des portées démesurées qui laissent une vraie liberté de mouvement aux camions et autres engins dans le bâtiment. A l'issue de la visite, les employés de la plateforme logistique nous invitent à déguster la bière emblématique de la Styrie.

2ème jour: vendredi 1er février

Départ direction Murau à l'Ouest. Sur la route nous avons rendez-vous avec Fritz Klaura pour la visite de quatre bâtiments de logements collectifs. En tout, 58 appartements réalisés en 3 ans, il y a plus de 10 ans. Les parties communes ont été traité avec beaucoup de goût alliant design et confort: murs massifs, escaliers bois/béton. Ces lieux de passage ne présentent aucune dégradation.

M. Klaura nous conduit ensuite à Katsch an Der Mur pour une rapide visite de l'entreprise KLH qui fabrique les panneaux de bois massifs lamellés-collés.

L'après-midi, nous visitons la maison du bois de Murau et l'école du bois où les élèves travaillent sur une machine de taille numérique « K2 Robot ». Nous faisons ensuite une halte pour un rafraichissement bien mérité à l'open space Bar dont la structure bois-métal permet un porte à faux de 12 mètres.

Puis retour au sein de l'entreprise KLH pour une explication plus technique des caractéristiques de ces panneaux.

3ème jour: samedi 2 février

Dernier jour de visites pour le groupe qui tombera sous le charme de la salle de répétition de l'harmonie de Stallhofen et de son chef d'orchestre. On peut réellement parler d'équilibre architectural pour ce petit bâtiment en KLH construit sur un niveau semi-enterré en béton.

Puis, détour par Edelschrott pour une vue de l'extérieur de la crèche municipale.

En milieu d'après-midi nous sommes de retour à Graz pour un temps libre ou chacun selon ses envies partira à la découverte de cette ville dont le centre historique a été déclaré patrimoine culturel mondial par l'UNESCO en 1999 et qui, parallèlement, abrite des chefs d'œuvre de l'architecture contemporaine et notamment « l'île sur le Mur » et le « Kunsthaus ».

Le groupe a repris l'avion le dimanche matin, des idées plein la tête et le cœur à l'ouvrage. Ce fut une belle aventure à la fois professionnelle et humaine qui, nous l'espérons, pourra être reconduite dans les années à venir...

Remerciements

Ce voyage était envisagé depuis longtemps mais c'est grâce à une aide particulière des services de l'Etat qu'il a pu se concrétiser.

Un grand merci également à l'équipe de Lignatec qui commercialise la marque KLH en France pour son aide dans la planification des visites.

Enfin, une pensée spéciale pour Fritz Klaura notre guide en Autriche pour sa gentillesse et son expertise.

Portfolio

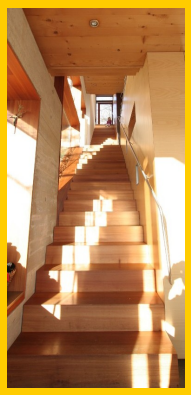

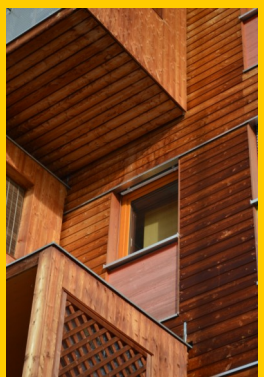

Avec le concours de:

KLH

Liberté • Égalité • Fraternité
RÉPUBLIQUE FRANÇAISE
MINISTÈRE DE L'AGRICULTURE ET DE L'AGROALIMENTAIRE

Région Provence-Alpes-Côte d'Azur

Hautes Alpes Conseil Général

ANDRETY

algorel

CONSEIL GÉNÉRAL ALPES DE HAUTE-PROVENCE